

RESTAURACION



www.delsante.cl

DELSANTE / ARQUITECTURA Y DISEÑO



www.delsante.cl

2008

CENTRO CULTURAL COLINA
Mejoramiento habitación y ampliación
APROBADO POR CONSEJO MONUMENTOS NACIONALES
1.523 m2 Intervenidos. COLINA

ARQUITECTOS:

JOSE LUIS DEL SANTE

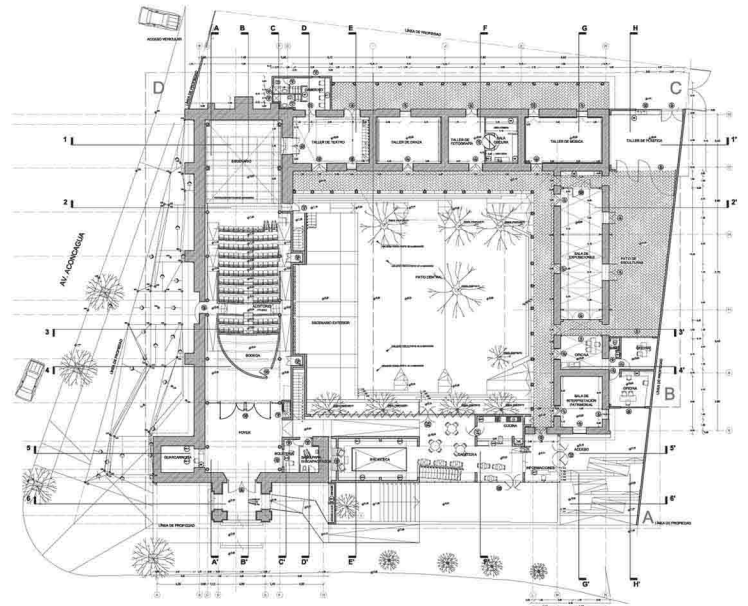

FOTOGRAFIA: RODRIGO OPAZO





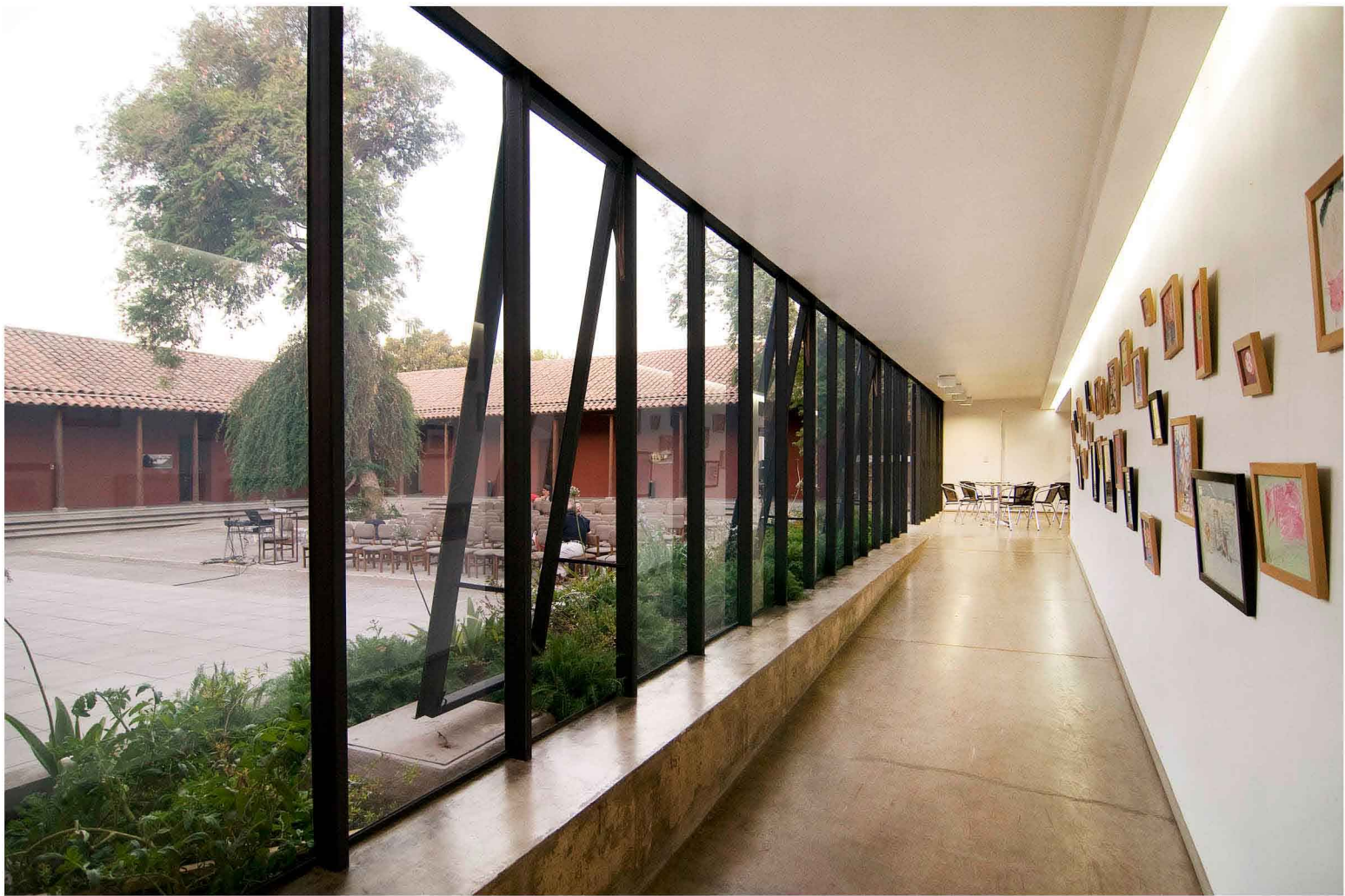

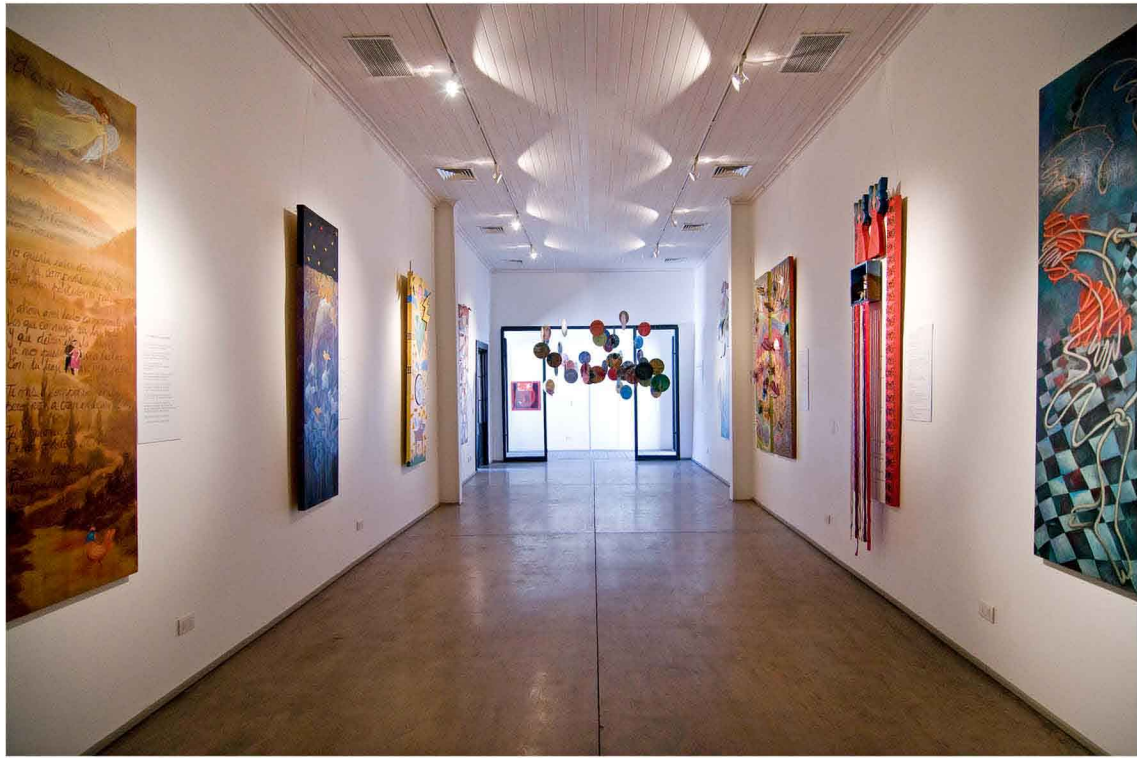
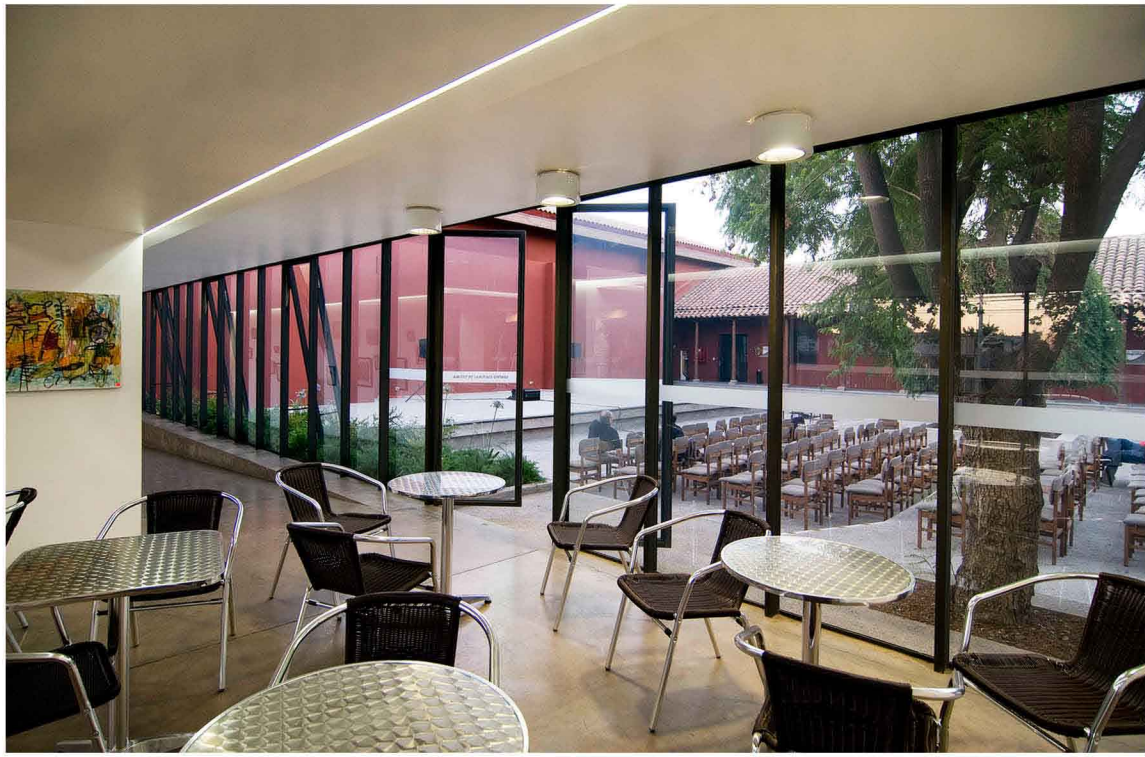

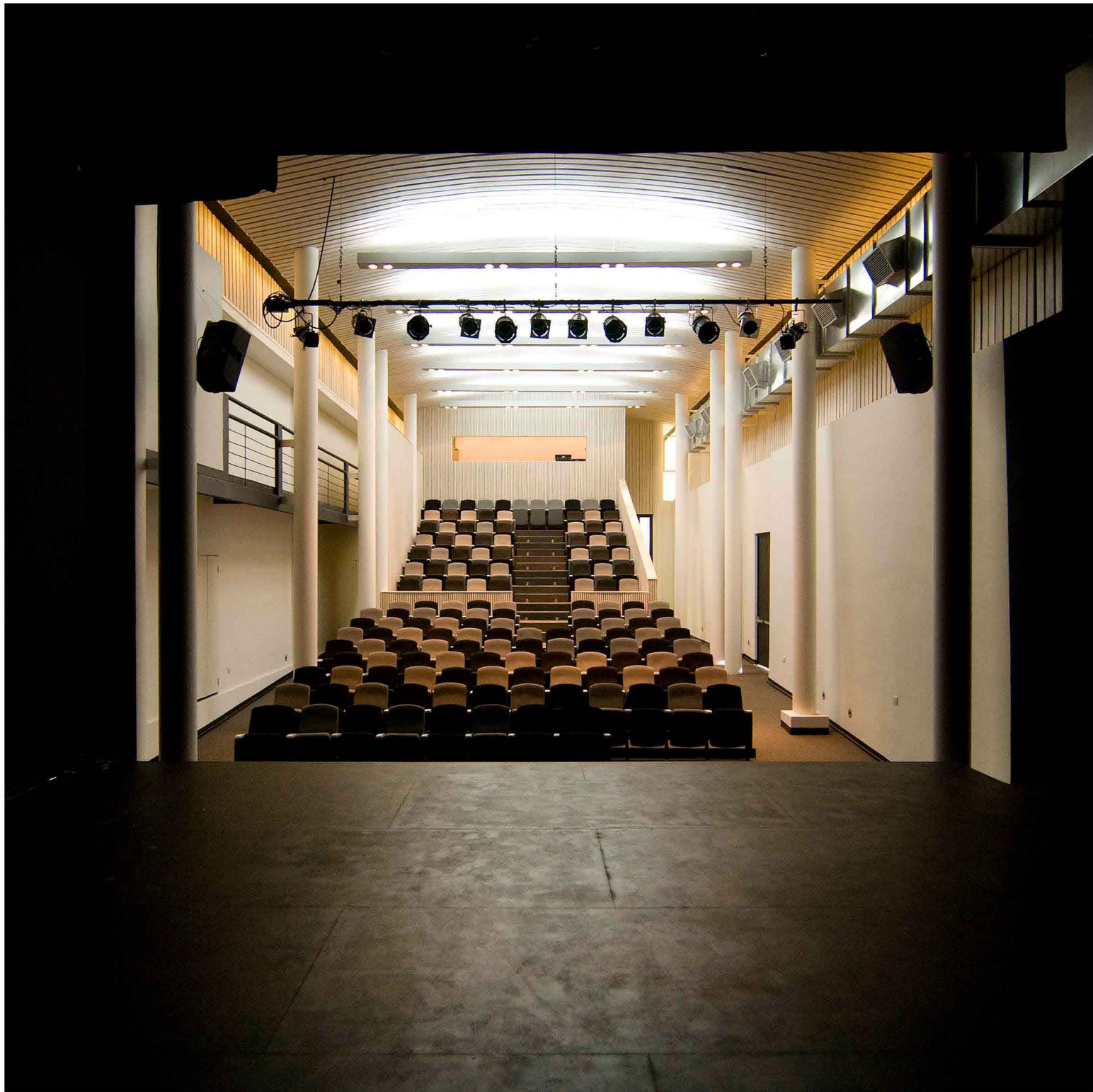

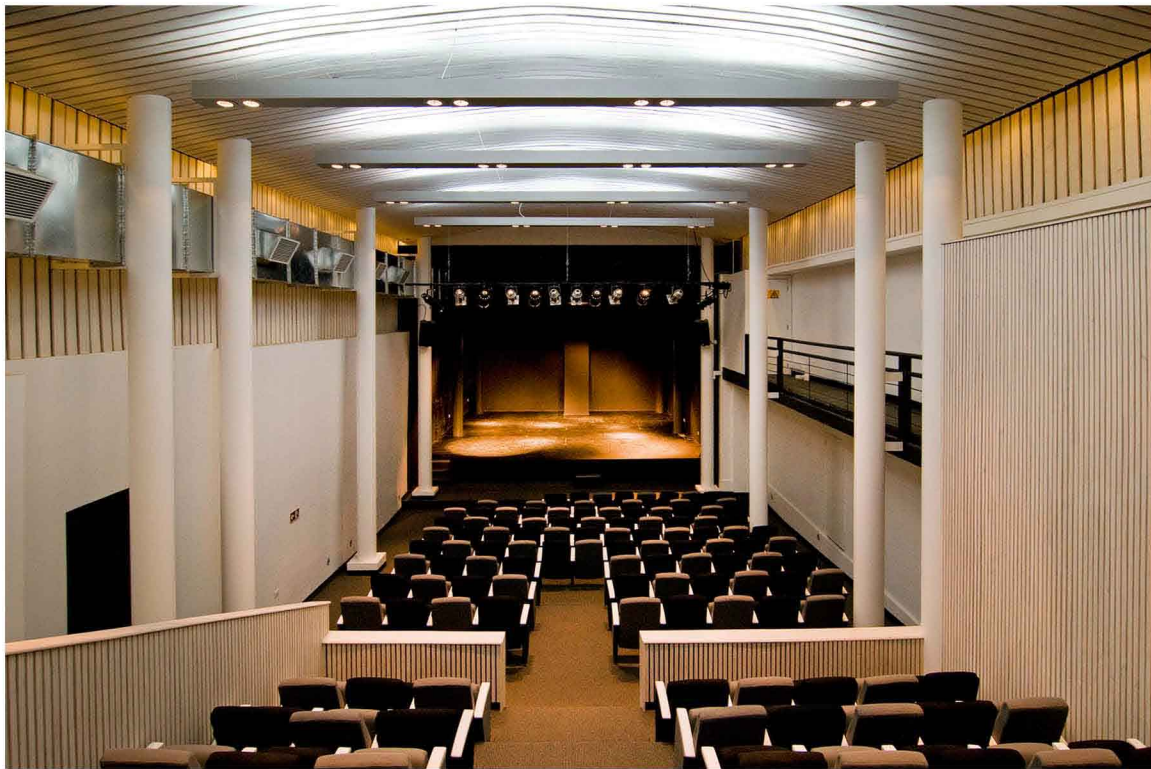
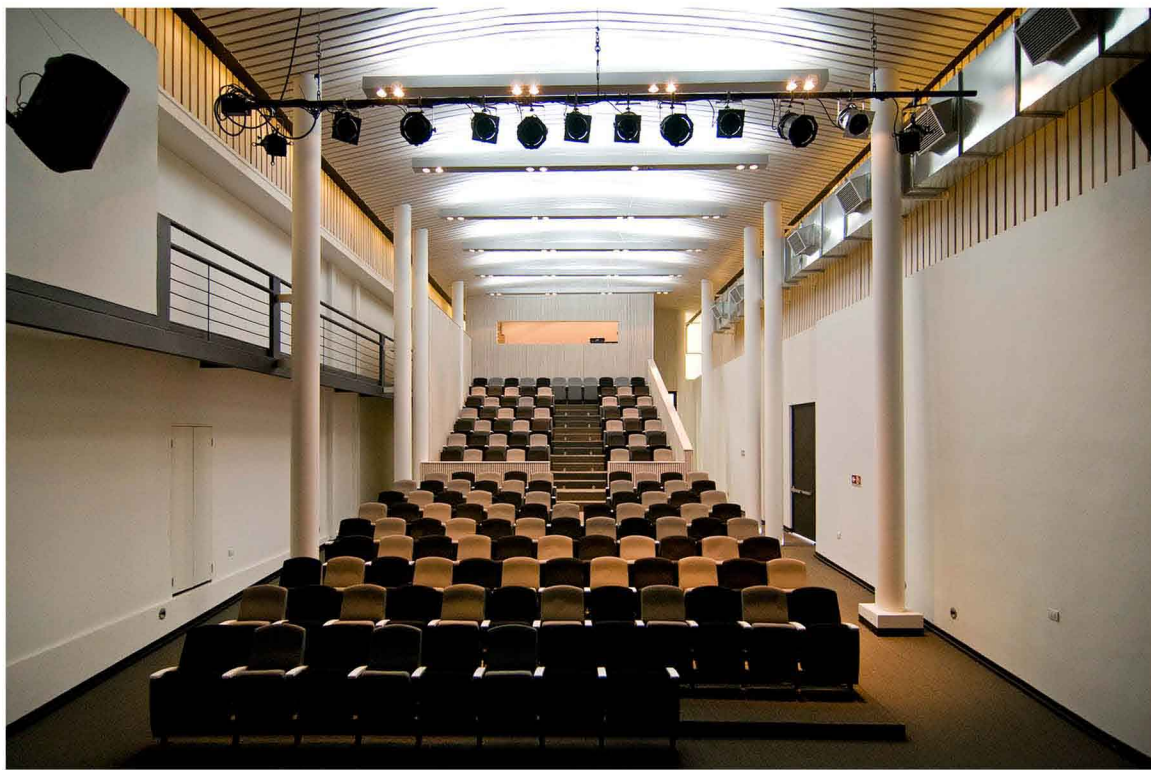



www.delsante.cl

2009

NUEVA BIBLIOTECA REGIONAL ANTOFAGASTA
 Habilitación Biblioteca pública regional en el edificio ex correos de Antofagasta
 APROBADO POR CMN / Superficie: 3.780 m²
 Mandante /Dirección regional de arquitectura
 MOP - Región de Antofagasta

ARQUITECTOS:

JOSE LUIS DEL SANTE
 ARI VAN ZEELAND
 DANILO PALMA

AMAYA IRARRAZAVAL
 Arquitecta restauradora.

I.D.E.A Arquitectos

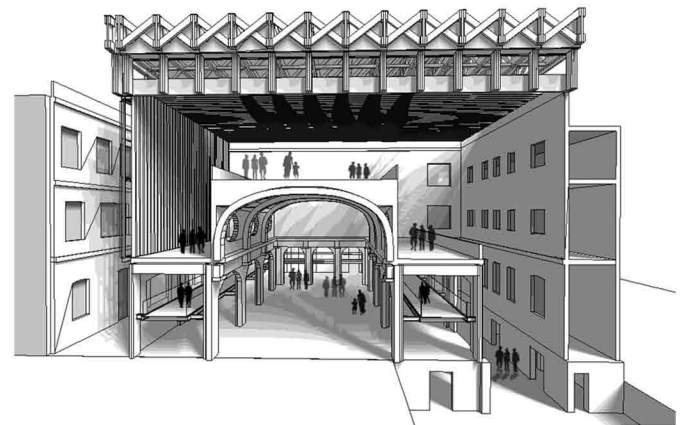

ANÁLISIS DE ILUMINACIÓN NATURAL

BIBLIOTECA

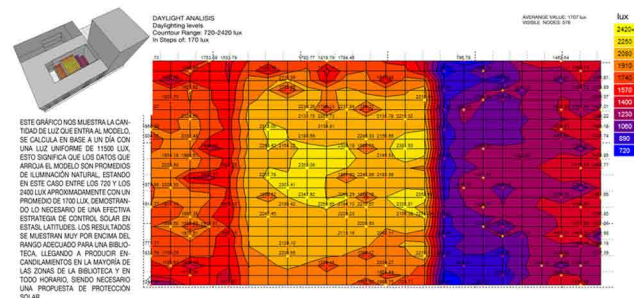

FOTOGRAFIA: DANILO PALMA

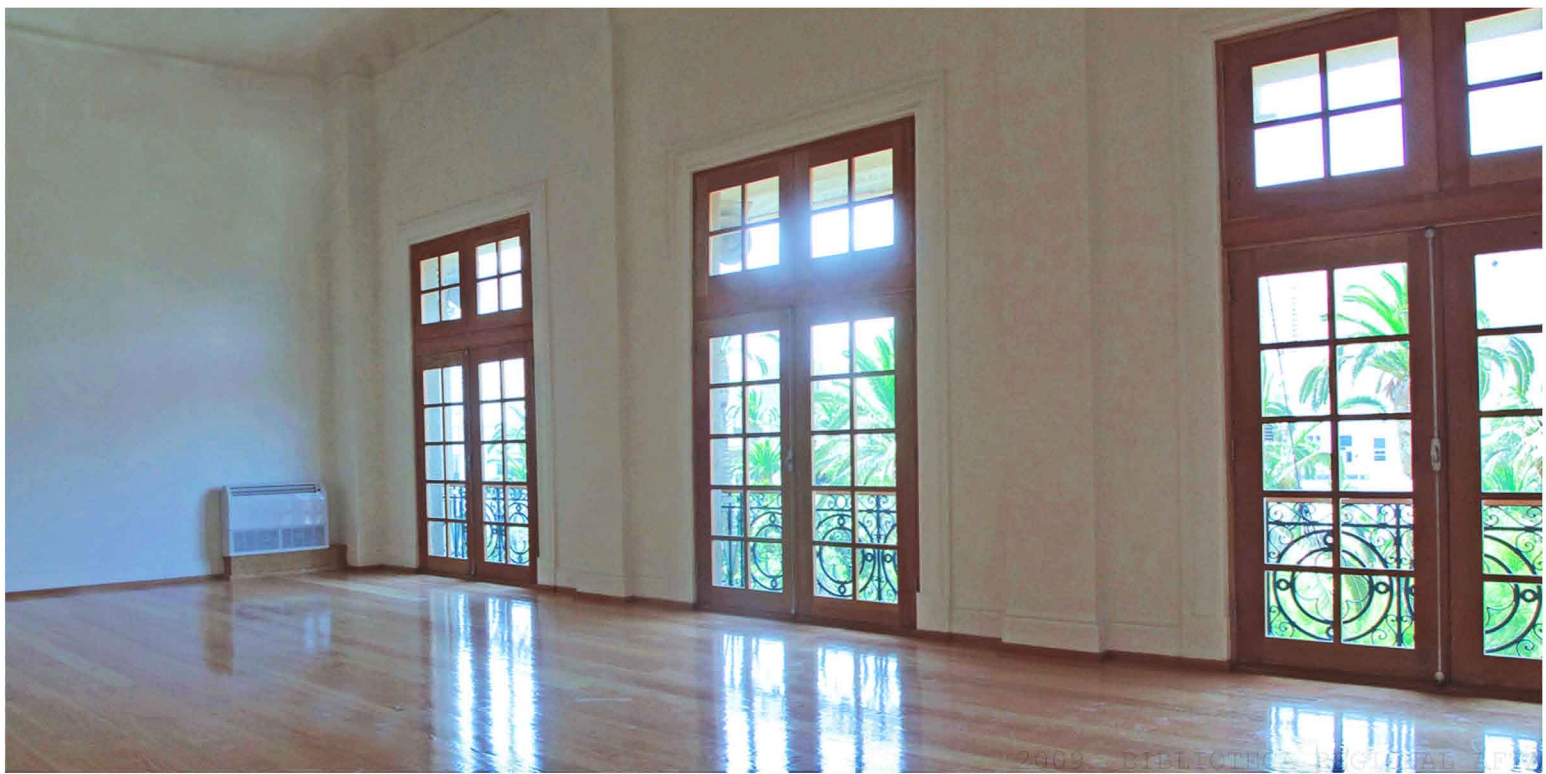

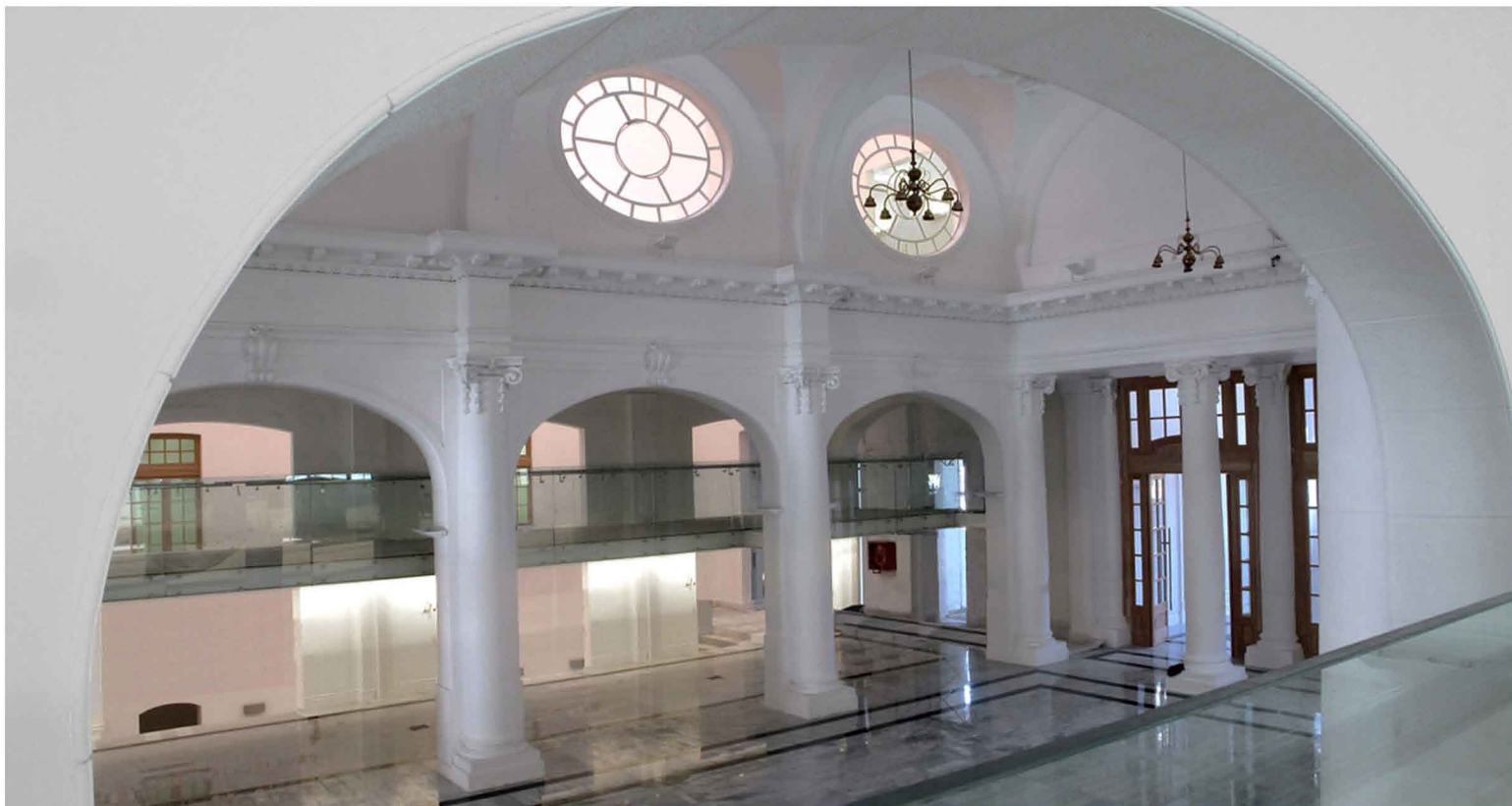





SITUACION PRELIMINAR



SITUACION PROPUESTA



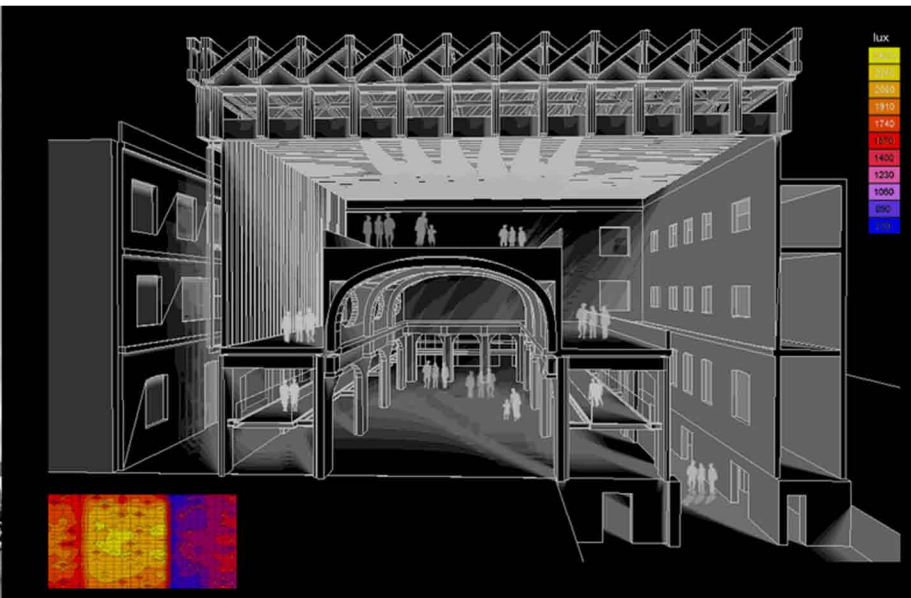



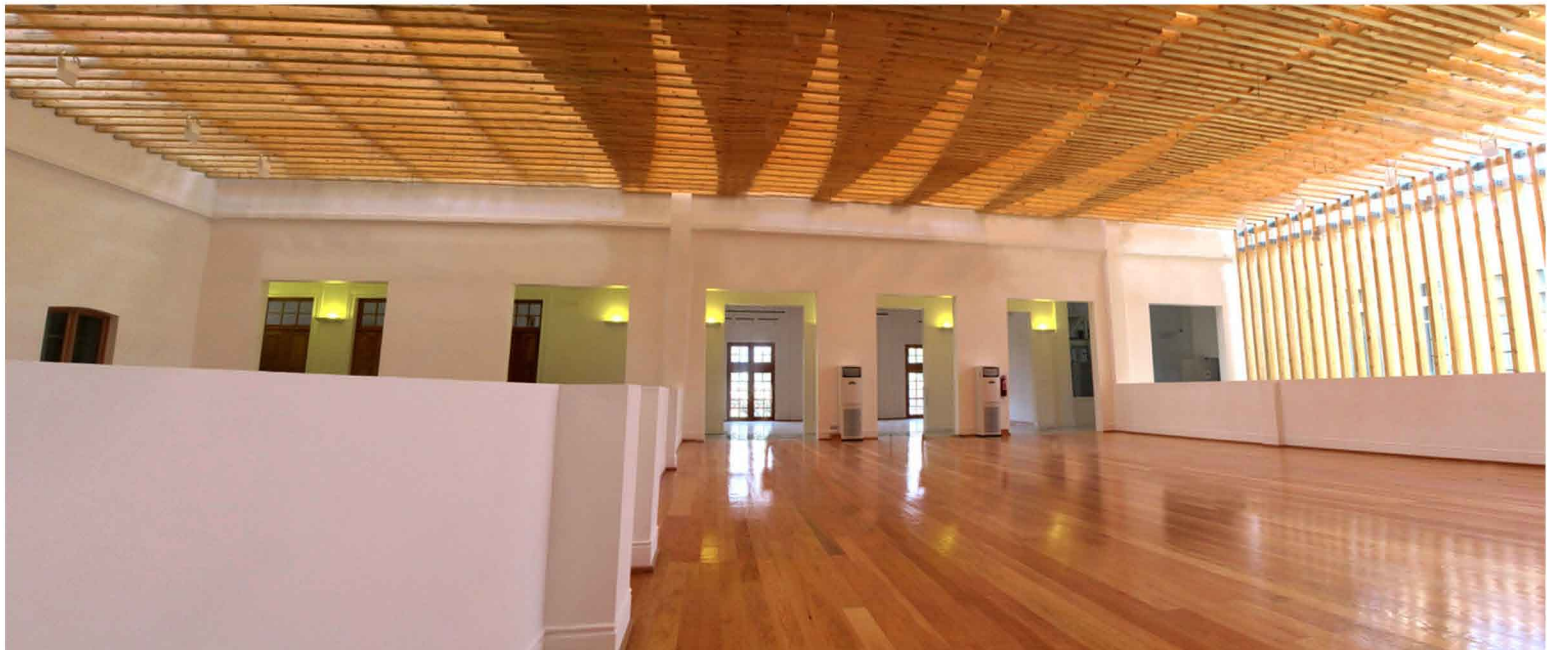

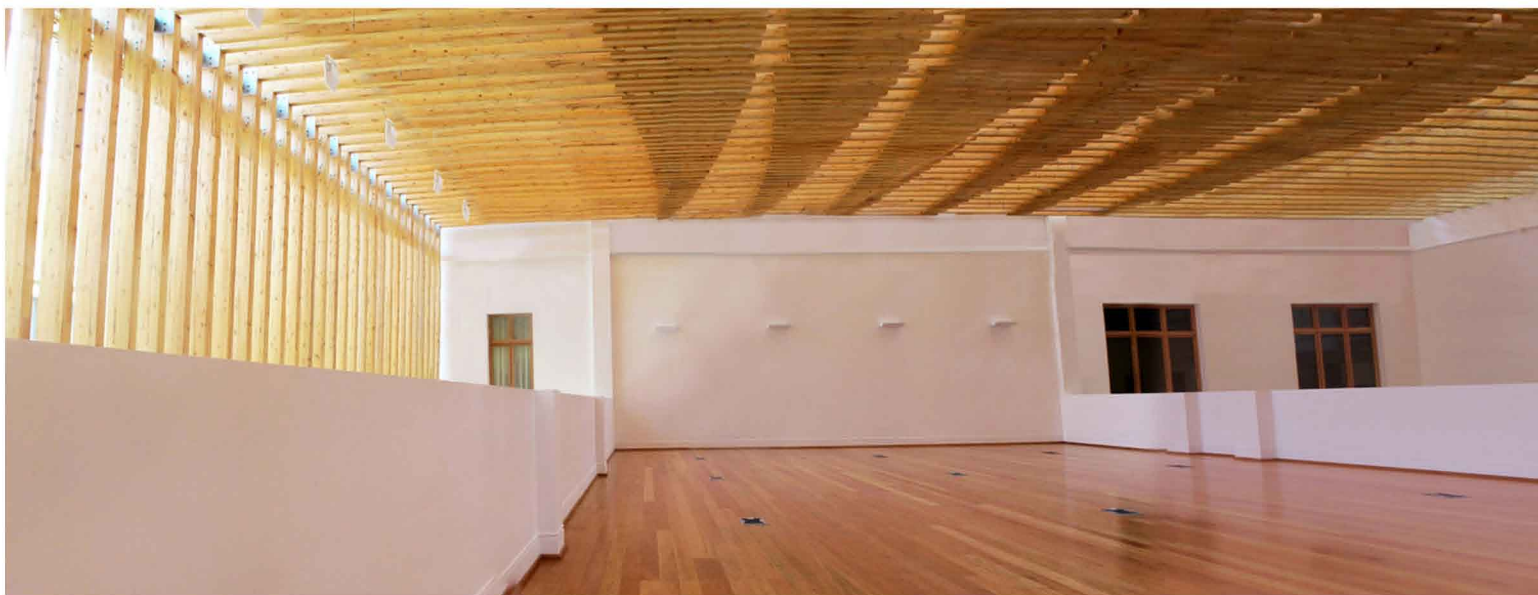
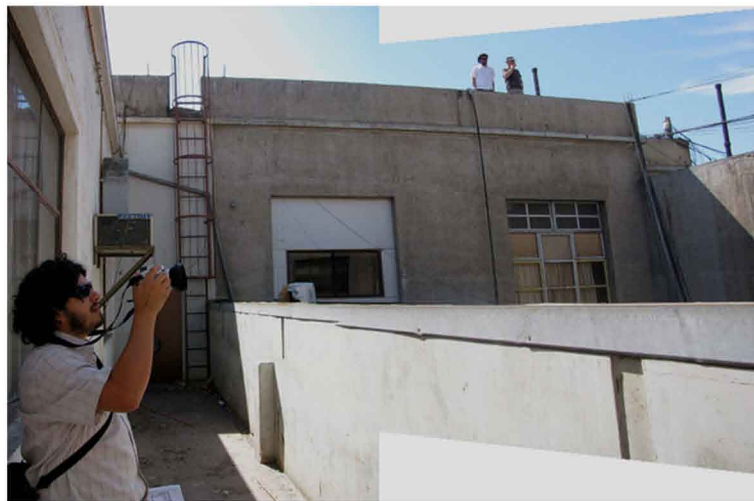







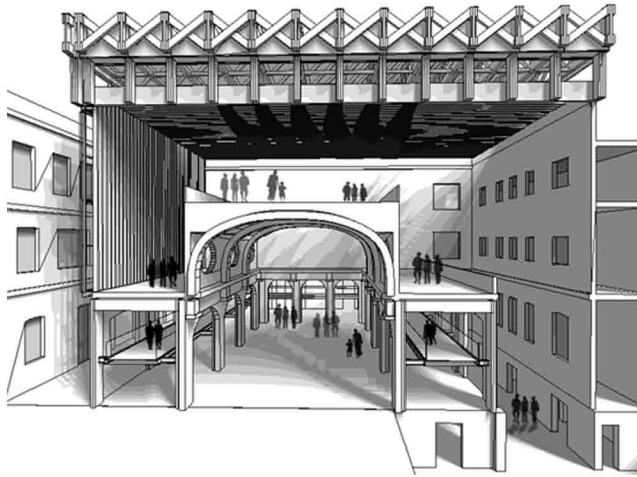

DAYLIGHT ANALYSIS
Daylighting levels
Contour Range: 720-2420 lux
in Steps of: 170 lux

AVERAGE VALUE: 1707 lux
VISIBLE: MODES 576

lux

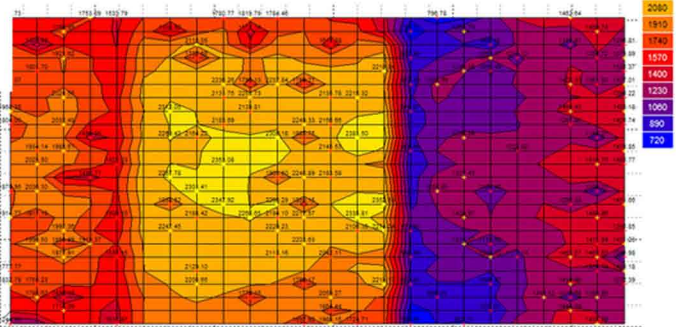

ESTE GRÁFICO NOS MUESTRA LA CANTIDAD DE LUZ QUE ENTRA AL MODELO, SE CALCULA EN BASE A UN DÍA CON UNA LUZ UNIFORME DE 11500 LUX. ESTO SIGNIFICA QUE LOS DATOS QUE ARROJA EL MODELO SON PROMEDIOS DE ILUMINACIÓN NATURAL, ESTANDO EN ESTE CASO ENTRE LOS 720 Y LOS 2420 LUX APROXIMADAMENTE CON UN PROMEDIO DE 1700 LUX, DEMOSTRANDO LO NECESARIO DE UNA EFECTIVA ESTRATEGIA DE CONTROL SOLAR EN ESTAS LATITUDES. LOS RESULTADOS SE MUESTRAN MUY POR ENCIMA DEL RANGO ADECUADO PARA UNA BIBLIOTECA, LLEGANDO A PRODUCIR ENCIENDAMIENTOS EN LA MAYORÍA DE LAS ZONAS DE LA BIBLIOTECA Y EN TODO HORARIO, SIENDO NECESARIO UNA PROPUESTA DE PROTECCIÓN SOLAR.





www.delsante.cl

2012

RESTAURACIÓN IGLESIA LA MERCED DE RANCAGUA
MOP Región de O'Higgins. / Superficie: 2.800 m²
APROBADO POR CMN / RESTAURACION - HABILITACION
Mandante /Dirección regional de arquitectura
MOP - Región de O'Higgins - Rancagua
(A LICITAR EJECUCION)

ARQUITECTOS:

JOSE LUIS DEL SANTE
ARI VAN ZEELAND
DANILO PALMA

AMAYA IRARRAZAVAL
Arquitecta restauradora.



IMAGENES: ARI VAN ZEELAND

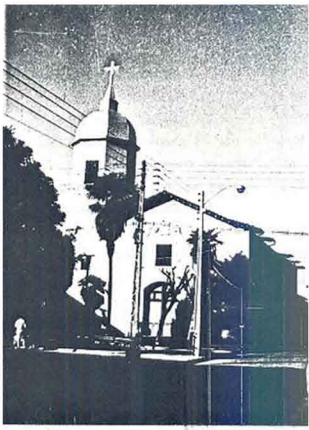

1965
FOTOGRAFIA Nº 10.



FACADA
FOTOGRAFIA Nº 10.

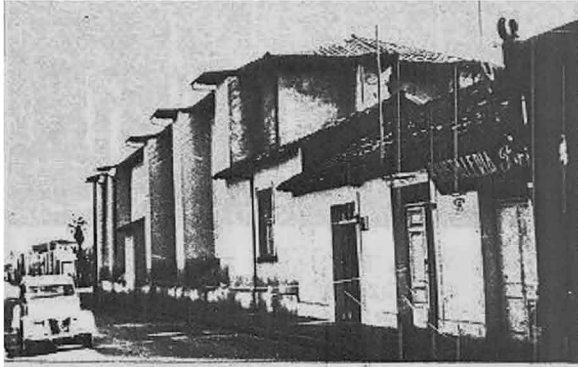
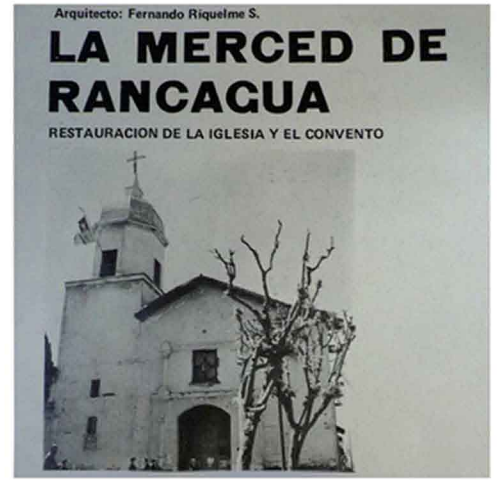

VISTA DE LA FACADA SUR
FOTOGRAFIA Nº 13.



01



02



03



04



05

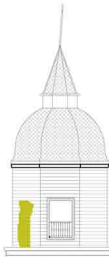

06



07



08



09

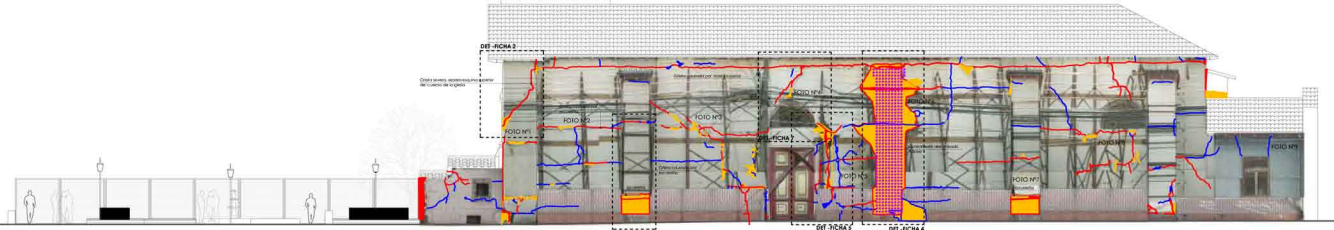



CALLE DEL ESTADO

AREA
SIN INTERVENCIÓN

AREA
SIN INTERVENCIÓN

AREA
SIN INTERVENCIÓN

AREA
SIN INTERVENCIÓN

CALLE ANDRES DE ALCAZAR

CALLE JOSE BERNARDO CUEVAS

CALLE JOSE DOMINGO MUJICA

LINEA OFICIAL



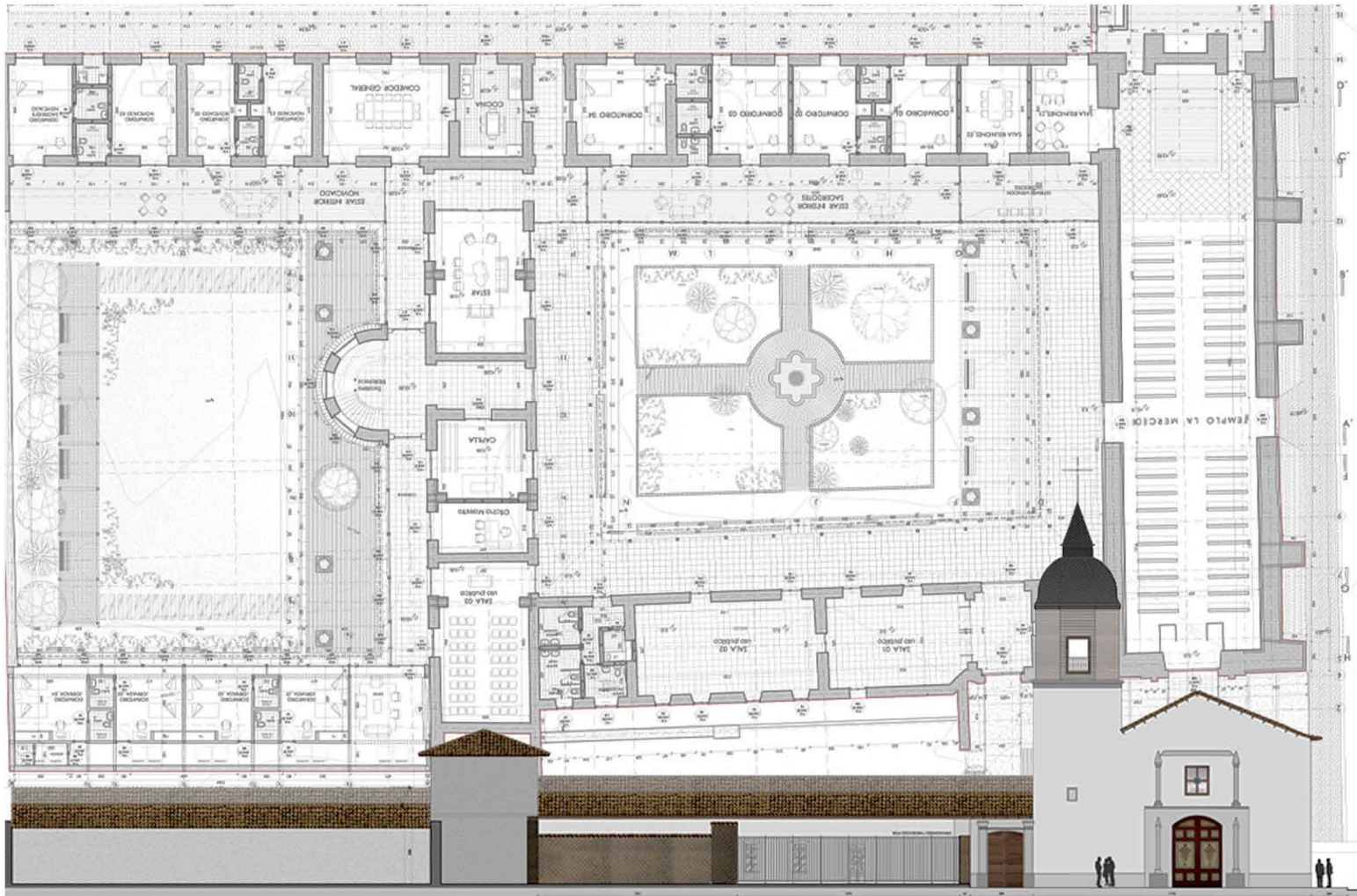



2012 RESTAURACIÓN IGLESIA LA MERCED DE RANCAGUA

